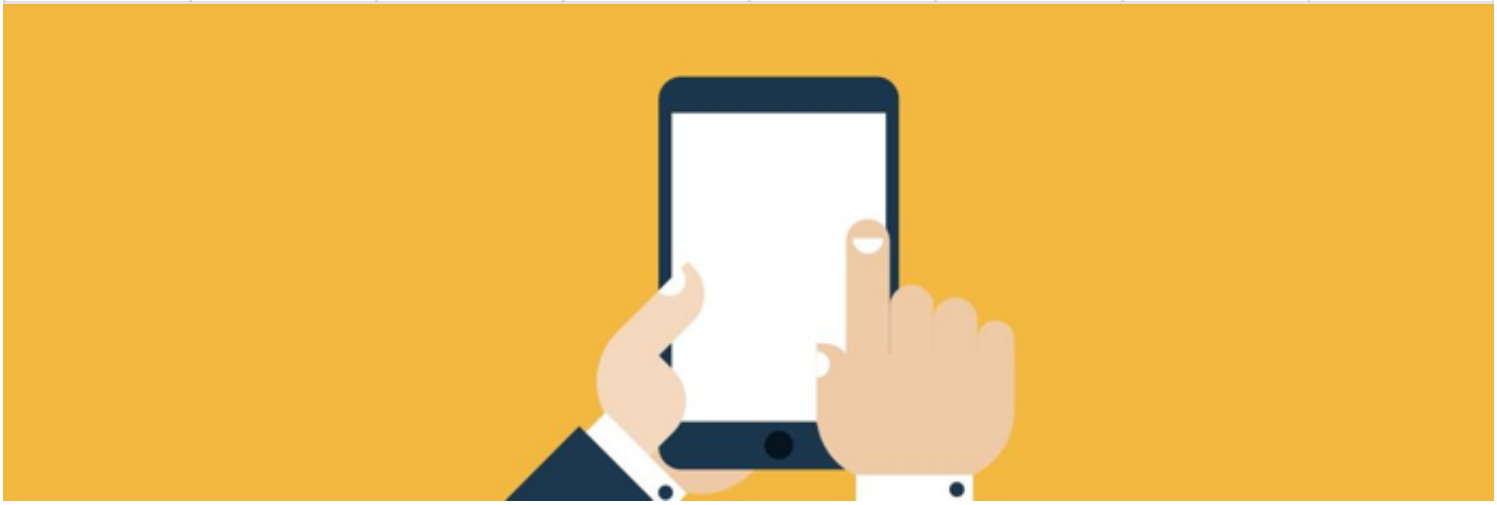

文刀漢三

2017年09月20日

iPad 的光标移动速度与快捷键 | 实用技巧

| 本文为付费栏目文章，您已订阅，可阅读全文 |

让 iPad 的光标移动速度变快

我之前写过一篇 macOS 上的技巧：当你按住键盘上的方向键不放，在光标开始移动之前，会有一个反应时间，然后光标才开始匀速移动。这里的「反应时间」和「匀速移动速度」都是可以通过系统设置或者终端来调快的，让我在移动光标或者选择文字时都能更快地完成。

关联阅读：《加快 macOS 的光标移动速度 | 一日一技》

但是我买了 iPad Pro 之后，在 Smart Keyboard 上进行文字处理时总有种不顺畅感，很快我就意识到是 iPad 光标移动速度太慢的原因。我原本对 iOS 的自定义程度是比较失望的，比如不能改键位、不能自定义快捷键等，因此也特地将不少 macOS 上的使用习惯向 iOS 靠近：比如使用 `Control-Space` 来切换输入法，而不是以前 OS X 默认的 `Command-Space`；比如使用方向键来移动光标，之前我会把它们改到 `IKJL` 的位置，并结合 Hyper 键 来使用。

不过最近我在 iOS 的系统设置里，意外地发现原来光标移动速度是可以进行调节的！设置选项藏

在「设置 - 通用 - 辅助功能 - 键盘 - 按键重复」中：

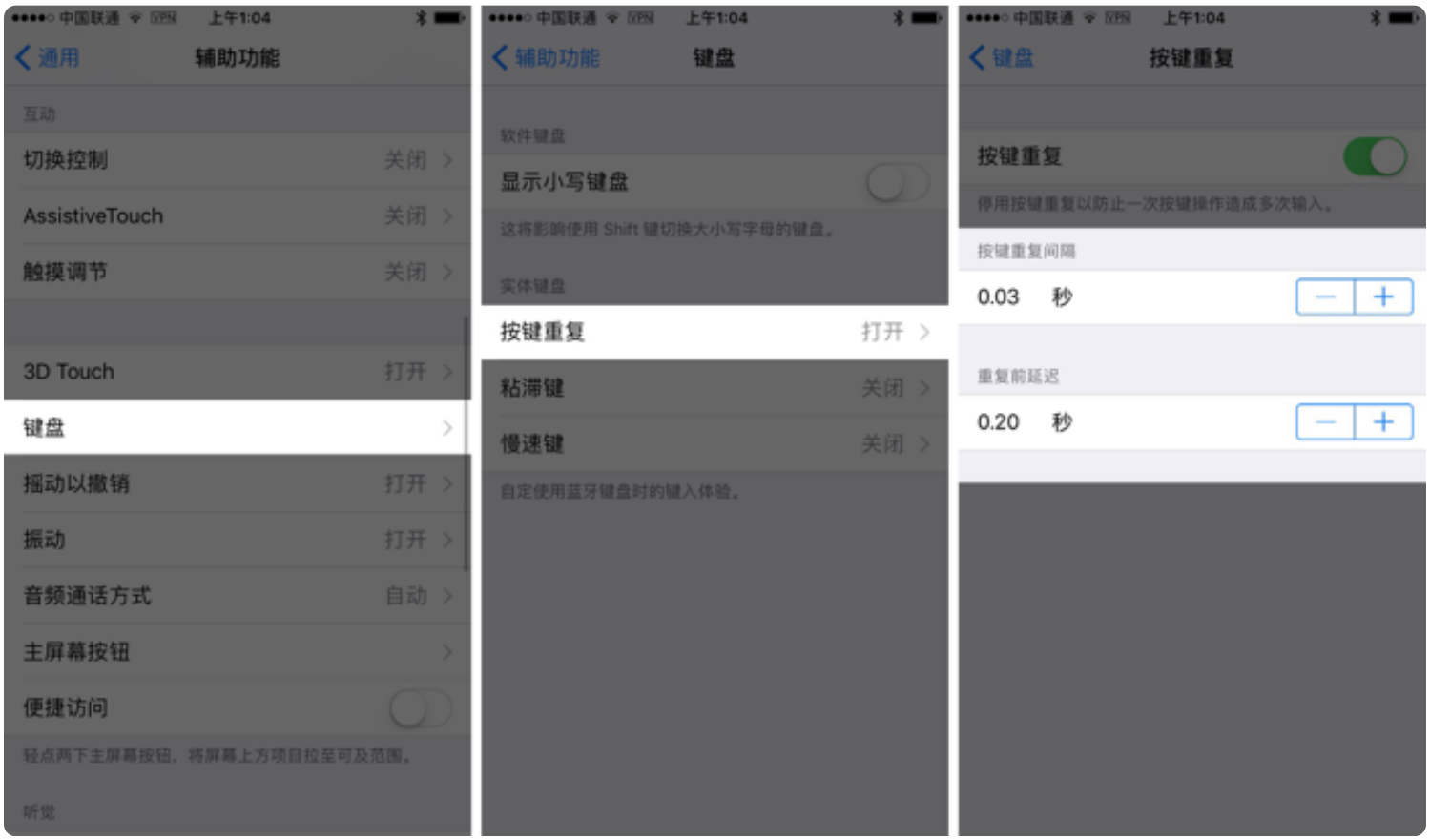

设置

「按键重复间隔」对应的是移动速度，「重复前延迟」对应的是移动前的反应时间。因为我习惯了光标飞速移动的操作，所以直接把这两项都调到了最小值。

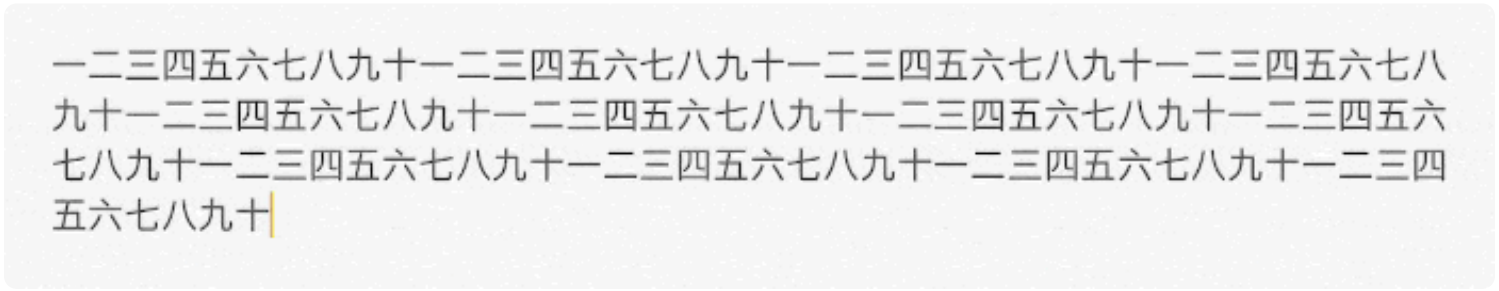

调整后的光标移动速度

需要注意的是，调太小可能会产生一些误操作，因为这个设置不只对方向键有效，对快捷键也是同样有效的。比如我在 Safari 中使用 `Command-W` 来关闭标签页，如果按得慢的话，可能会一下子连着关掉好几个标签页。于是这就需要你做到按键的时候不拖泥带水，快按快放。

在 iPad 上也要善用快捷键

iPad 上的快捷键虽然不多，并且不能像 Mac 那样自定义，不过还是有几个值得注意的快捷键，用

好了也能给你的日常使用带来很大帮助。

切换应用

`Command-Tab` 是切换应用，这个所有人都知道。但是由于 iOS 11 的切换机制比较古怪，如果你从 Dock 或 Spotlight 里拖一个 app 出来分屏，你会发现这个 app 不会出现在切换列表里。就算你紧接着把这个 app 拖动到全屏显示，也不会出现在里面。只有当你**点击应用图标**打开的应用，才会出现在切换列表里。换句话说就是，**不是所有你用过的 app，都会出现在应用切换列表里**。这个逻辑很奇怪对吧？

右侧的少数派 App 并没有出现在应用切换列表里

因为这个切换的逻辑问题，经常会导致我使用 `Command-Tab` 切换应用时切过头，这个时候 `Shift-Command-Tab` 就派上用场了，它可以让我倒过来切换应用。我按这个快捷键组合的手势一般是大拇指按 `Command`，小拇指按 `Shift`，无名指按 `Tab`。

切换 Safari 标签页

在 iPad 上切换 Safari 标签页并不方便，因为标签页在屏幕比较高的位置，如果用外接键盘的话手从低处往高处够其实挺累的， `Control-Tab` 和 `Control-Shift-Tab` 是我很常用的两组快捷键，可以用于左右切换 Safari 标签页。按这两组快捷键的手势跟「切换应用」的类似，大拇指按 `Control` ，小拇指按 `Shift` ，无名指按 `Tab` 。

删除光标右侧的整行文字

`Control-K` 这组快捷键，**是每位文字工作者都应该善加利用的快捷键**，它可以直接删除光标右侧的整行文字。写文章的场景就不说了，经常会用到。还有一种经常会用到的场景是复制网页链接，比如像微博这种经常带有一大串后缀的网址，不去掉能受得了？

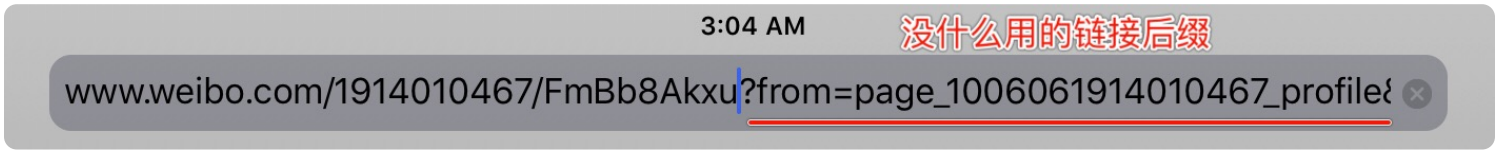

微博链接带一大串后缀

截屏并编辑

`Shift-Command-4` 这组快捷键可以直接截取当前屏幕，**并立即进入编辑状态**。比其它操作都要节省一两步。

如果你还有其它的 iPad 相关技巧，也欢迎在评论中和我们分享。

54

上一期
拯救 Chrome 的标签栏 | 工具推荐

下一期
Twist 能替代 Slack 吗？ | 观点

评论将在经过作者筛选后公开展示

发送

精选评论（3）　我的评论

wd

还有 ctr+b ctr+f 前后移动光标
Mac 支持不少 emacs 的按键绑定

2017年10月22日

Platycodon

倒序切换 app 的快捷键从某个角度版本后多了一个 ⌘+~ （Tab 上面那个键）
倒还是很符合直觉的

2017年09月20日

> ### 少数派编辑部
>
> 刚试了下还不错，确实可行。不过 macOS 里的这组快捷键是切换同应用的多个窗口，混在一起用容易乱。
>
> 2017年09月20日

Clear

实际上我在smart keyboard上用的最多的快捷键就是command+H（返回主页面）、command+C（复制）、command+V（粘贴）。有时需要经常从iPhone复制东西到iPad上，这时候通用剪贴板和iPad上的快捷键就帮了我很大的一个忙。还有command+H返回主页面这个快捷键很实用，毕竟iPad上的主屏幕按键不像iPhone 7上是机械的，这个快捷键可以一定程度上减少Home键的磨损吧。
（Ps：自从有了iPad Pro之后我的那个Win笔记本都很少碰了😂，感觉iPad Pro能代替掉大多数工作。当然大型单机游戏还是交给PC吧😂）

2017年09月20日

© 2013-2018 少数派 | 粤ICP备09128966号-4 | CC BY-NC 4.0